

RE: Solicitud de revisión de variables tablero Vivienda Saludable

Desde Javier Alexis, Orozco Anzola <JA2Orozco@saludcapital.gov.co>

Fecha Mié 24/09/2025 12:43 PM

Para Jodie Marion, Pineda Pinilla <JMPineda@saludcapital.gov.co>

Hola Jodie buenos días.

Se realiza verificación del tablero y se evidencia:

1. En localidad se despliega campos “En Blanco”

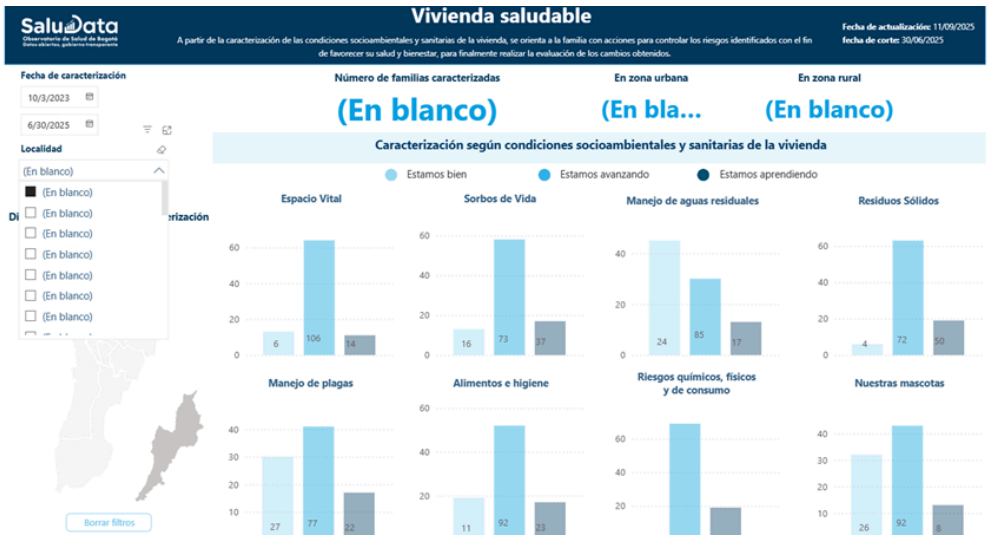

2. El botón de borrar filtros no realiza la acción

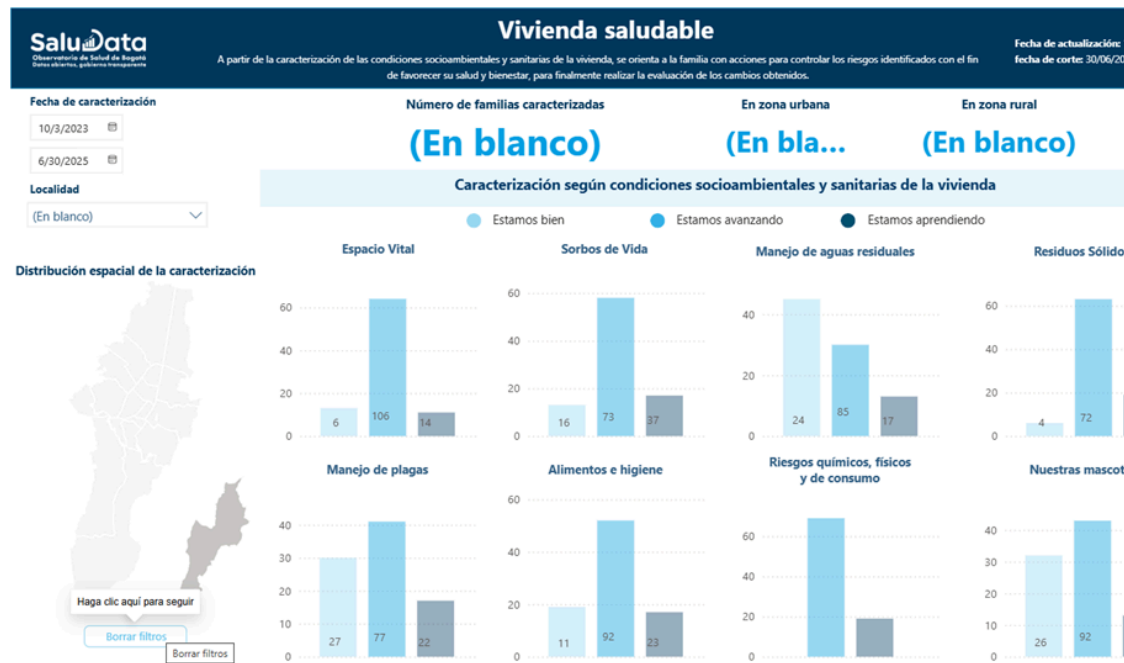

3.
4. Y en los valores que se muestran por modulo no son congruentes con los que tengo yo.

Estoy pendiente a la validación de los referentes técnicos para la orientación para el indicador de resultado

Cordialmente,



**SECRETARÍA  
DISTRITAL DE SALUD**

**Javier Alexis Orozco Anzola**  
**PROFESIONAL ESPECIALIZADO**  
**DIRECCIÓN DE PROVISIÓN DE SERVICIOS DE SALUD**  
Secretaría Distrital de Salud  
Teléfono: 364 9090 Ext.: 9116

---

**De:** Jodie Marion, Pineda Pinilla <JMPineda@saludcapital.gov.co>

**Enviado:** jueves, 11 de septiembre de 2025 3:05 p. m.

**Para:** Javier Alexis, Orozco Anzola <JA2Orozco@saludcapital.gov.co>; Hilda, Villamarin Abril <hvillamarin@saludcapital.gov.co>; Sindy Julieth, Sanchez Neira <SJSanchez@saludcapital.gov.co>

**Cc:** Paola Elena, Leon Velasco <PELeon@saludcapital.gov.co>; Renato Ulises, Cortes Rojas <RUCortes@saludcapital.gov.co>

**Asunto:** RE: Solicitud de revisión de variables tablero Vivienda Saludable

Cordial saludo, compañeros.

Se notifica actualización de tablero de Vivienda saludable: <https://app.powerbi.com/view?r=eyJrIjoibGE2OWRjYjktZDBkNC00NTdmLWE3NDMtOGI3OTQwZjFhOTNliiwidCI6IjRhYjExODNLTc1ZDYtNGI4Ny1iNGI1LWJmY2I5NjhjMWQ1NyIsImMiOiR9>

Quedamos pendientes a la orientación para el indicador de resultado, según correo enviado el pasado 19 de agosto y el visto bueno del tablero para su publicación.

Cordialmente.



**SECRETARÍA  
DISTRITAL DE SALUD**

**Jodie Marion Pineda Pinilla**  
**Observatorio de Salud de Bogotá - SaluData**  
Secretaría Distrital de Salud  
Teléfono: 364 9090 Ext.: 9792

---

**De:** Jodie Marion, Pineda Pinilla <JMPineda@saludcapital.gov.co>

**Enviado:** martes, 19 de agosto de 2025 3:19 p. m.

**Para:** Javier Alexis, Orozco Anzola <JA2Orozco@saludcapital.gov.co>; Hilda, Villamarin Abril <hvillamarin@saludcapital.gov.co>; Sindy Julieth, Sanchez Neira <SJSanchez@saludcapital.gov.co>

**Cc:** Paola Elena, Leon Velasco <PELeon@saludcapital.gov.co>; Renato Ulises, Cortes Rojas <RUCortes@saludcapital.gov.co>

**Asunto:** RE: Solicitud de revisión de variables tablero Vivienda Saludable

Cordial saludo compañeros.

A partir de una reunión que se tuvo de revisión de tableros de las estrategias, nos informan que es necesario que el tablero de Vivienda Saludable cuente con un indicador de resultado como % de viviendas que mejoraron, por ejemplo. En esta medida, solicito amablemente su pronta revisión y nos puedan compartir la propuesta para realizar el ajuste correspondiente al tablero.

También se recomienda ir construyendo un análisis de los datos y remitirnos pronto la próxima base, ya que los datos de este tablero tienen la fecha de corte del 26 de marzo 2025 (aproximadamente).

Agradecemos la atención prestada. Si se requiere un espacio para revisar, quedo pendiente.

Cordialmente.



**SECRETARÍA  
DISTRITAL DE SALUD**

**Jodie Marion Pineda Pinilla**  
**Observatorio de Salud de Bogotá - SaluData**  
Secretaría Distrital de Salud  
Teléfono: 364 9090 Ext.: 9792

---

**De:** Jodie Marion, Pineda Pinilla <JMPineda@saludcapital.gov.co>

**Enviado:** jueves, 14 de agosto de 2025 10:11 a. m.

**Para:** Javier Alexis, Orozco Anzola <JA2Orozco@saludcapital.gov.co>; Hilda, Villamarin Abril <hvillamarin@saludcapital.gov.co>; Sindy Julieth, Sanchez Neira <SJSanchez@saludcapital.gov.co>

**Cc:** Paola Elena, Leon Velasco <PELeon@saludcapital.gov.co>

**Asunto:** RE: Solicitud de revisión de variables tablero Vivienda Saludable

Cordial saludo, compañero.

Espero estén muy bien. les comparto el enlace del tablero con los ajustes, con el fin de ser revisado y en caso que aplique, tener el visto bueno para su publicación:

[https://app.powerbi.com/view?](https://app.powerbi.com/view?r=eyJrIjoiMGE2OWRjYjktZDBkNC00NTdmLWE3NDMtOGI3OTQwZjFhOTNliiwidCI6IjRhYjExODNlTc1ZDYtNGI4Ny1iNGI1LWJmY2I5NjhjMWQ1NyIsImMiOiR9)

[r=eyJrIjoiMGE2OWRjYjktZDBkNC00NTdmLWE3NDMtOGI3OTQwZjFhOTNliiwidCI6IjRhYjExODNlTc1ZDYtNGI4Ny1iNGI1LWJmY2I5NjhjMWQ1NyIsImMiOiR9](https://app.powerbi.com/view?r=eyJrIjoiMGE2OWRjYjktZDBkNC00NTdmLWE3NDMtOGI3OTQwZjFhOTNliiwidCI6IjRhYjExODNlTc1ZDYtNGI4Ny1iNGI1LWJmY2I5NjhjMWQ1NyIsImMiOiR9)

Cordialmente.



**SECRETARÍA  
DISTRITAL DE SALUD**

**Jodie Marion Pineda Pinilla**  
**Observatorio de Salud de Bogotá - SaluData**  
Secretaría Distrital de Salud  
Teléfono: 364 9090 Ext.: 9792

**De:** Javier Alexis, Orozco Anzola <JA2Orozco@saludcapital.gov.co>

**Enviado:** viernes, 8 de agosto de 2025 8:57 a. m.

**Para:** Jodie Marion, Pineda Pinilla <JMPineda@saludcapital.gov.co>; Hilda, Villamarin Abril <hvillamarin@saludcapital.gov.co>; Sindy Julieth, Sanchez Neira <SJSanchez@saludcapital.gov.co>

**Asunto:** RE: Solicitud de revisión de variables tablero Vivienda Saludable

Cordial saludo Jodie,

De antemano pedimos excusas por la demora en la respuesta del correo no se había podido realizar la validación en conjunto con el equipo técnico.

1. La base de Vivienda Saludable recibida tiene unos puntajes de 1 a 3 en los campos de **caracterización\_XXXX** y **evaluación\_XXXXX** de cada módulo. Me podrías indicar, por fa ¿cómo etiquetarías cada código en una palabra o 2, por fa?

Respuesta :

1 - Estamos bien

2 - Estamos avanzando

3 - Estamos aprendiendo

2. En los campos de **resultado\_XXXX** la clasificación de si la vivienda "mejoró, no mejoró y se mantiene igual". ¿Cómo se le pone a las categorías de "no mejoró" y "se mantiene igual" que hagan diferencia, pues así no se vería alguna distinción que responda a los valores.

Respuesta: se solicita cambiar la palabra no mejoró por Desmejoro

Adicionalmente se solicita ajustar el texto de los títulos:

1.

## Vivienda saludable

A partir de la caracterización y evaluación de aspectos físicos de la vivienda, se orienta la implementación de acciones que mejoren la calidad de vida de las familias

**Propuesta:** A partir de la caracterización de las condiciones socioambientales y sanitarias de la vivienda, se orienta a la familia con acciones para controlar los riesgos identificados con el fin de favorecer su salud y bienestar, para finalmente realizar la evaluación de los cambios obtenidos.

2.

## Caracterización según aspecto físico de la vivienda

**Propuesta:** Caracterización según condiciones socioambientales y sanitarias de la vivienda

**Propuesta:** Evaluación según condiciones socioambientales y sanitarias de la vivienda

3.



No presentar esta clasificación final de la vivienda solo los modulos

Cordialmente,



**SECRETARÍA  
DISTRITAL DE SALUD**

**Javier Alexis Orozco Anzola**  
**PROFESIONAL ESPECIALIZADO**  
**DIRECCIÓN DE PROVISIÓN DE SERVICIOS DE SALUD**  
Secretaría Distrital de Salud  
Teléfono: 364 9090 Ext.: 9116

**De:** Jodie Marion, Pineda Pinilla <JMPineda@saludcapital.gov.co>

**Enviado:** viernes, 11 de julio de 2025 3:34 p. m.

**Para:** Hilda, Villamarin Abril <hvillamarin@saludcapital.gov.co>; Javier Alexis, Orozco Anzola <JA2Orozco@saludcapital.gov.co>; Sindy Julieth, Sanchez Neira <SJSanchez@saludcapital.gov.co>

**Cc:** Renato Ulises, Cortes Rojas <RUCortes@saludcapital.gov.co>; Paola Elena, Leon Velasco <PELeon@saludcapital.gov.co>; Leonardo, Salas Zapata <L1Salas@saludcapital.gov.co>

**Asunto:** Solicitud de revisión de variables tablero Vivienda Saludable

Cordial saludo, compañeros. Espero se encuentren muy bien.

Continuando con el ejercicio de visualización de acciones PIC y EBEH, en el marco de Vivienda Saludable, solicito amablemente el siguiente despeje de dudas:

1. La base de Vivienda Saludable recibida tiene unos puntajes de 1 a 3 en los campos de **caracterización\_XXXX** y **evaluación\_XXXXX** de cada módulo. Me podrías indicar, por fa ¿cómo etiquetarías cada código en una palabra o 2, por fa?  
Según lo conversado con la profesional Hilda Villamarín sería:  
1 - Estamos bien  
2 - Estamos avanzando  
3 - Estamos aprendiendo

Agradezco la confirmación de decodificación del punto uno para ajustar, sí así consideran pertinente transmitir el mensaje a la ciudadanía.

2. En los campos de **resultado\_XXXX** la clasificación de si la vivienda "mejoró, no mejoró y se mantiene igual". ¿Cómo se le pone a las categorías de "no mejoró" y "se mantiene igual" que hagan diferencia, pues así no se vería alguna distinción que responda a los valores.

Remito la base recibida de parte de ustedes para su contexto y revisión.

Envío un preliminar del tablero con el fin de que vean cómo ha avanzado:

[https://app.powerbi.com/view?](https://app.powerbi.com/view?r=eyJrljoiMGE2OWRjYjktZDBkNC00NTdmLWE3NDMtOGI3OTQwZjFhOTNliiwidCI6IjRhYjExODNlTc1ZDYtNGI4Ny1iNGI1LWJmY2I5NjhjMWQ1NyIsImMiOiR9)

[r=eyJrljoiMGE2OWRjYjktZDBkNC00NTdmLWE3NDMtOGI3OTQwZjFhOTNliiwidCI6IjRhYjExODNlTc1ZDYtNGI4Ny1iNGI1LWJmY2I5NjhjMWQ1NyIsImMiOiR9](https://app.powerbi.com/view?r=eyJrljoiMGE2OWRjYjktZDBkNC00NTdmLWE3NDMtOGI3OTQwZjFhOTNliiwidCI6IjRhYjExODNlTc1ZDYtNGI4Ny1iNGI1LWJmY2I5NjhjMWQ1NyIsImMiOiR9)

Se espera que una vez se tenga respuesta de estos dos puntos se termine de ajustar el tablero para presentárselos y tener la retroalimentación respectiva.

Cordialmente.



**SECRETARÍA  
DISTRITAL DE SALUD**

**Jodie Marion Pineda Pinilla**

**Observatorio de Salud de Bogotá - SaluData**

Secretaría Distrital de Salud

Teléfono: 364 9090 Ext.: 9792